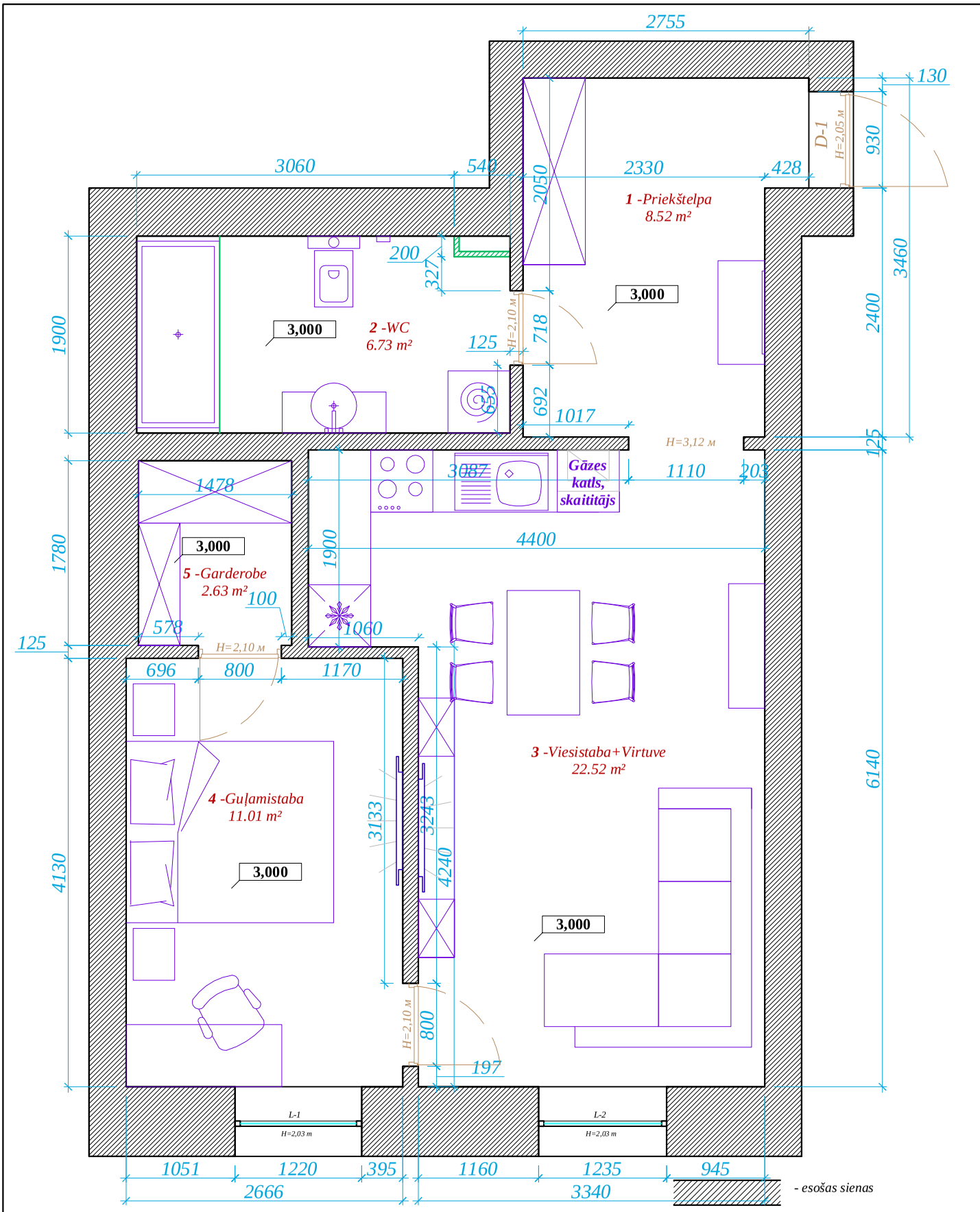

Kopēja platība - 51.41 m²

- esošas sienas
- projektētas sienas
- demontāža
- 3,200 - projektējamais griestu augstums

	Kazarmu 3a. **Dzīvoklis 8.**	
Dizainere: Nataļja Haružika Rasētāja: Marija Ovčaruka	**Plāns ar mēbeļu izvietojumu**	
	SIA "Tata Design" Tālr: (+371) 29130163; e-mail: nharuzika@gmail.com	Mērogs **1:50** **A4**
Datums: 9.10.2014		Lapa: Lapas: